

LISTA DE MATERIAIS JARDIM I

2021

Os materiais deverão ser entregues na primeira Reunião de Pais e Mestres no dia 29 de Janeiro de 2021 (sexta) devidamente identificados com o nome e a série do(a) aluno(a)

- 01 Livro infantil com CAPA DURA (Qualquer um que não seja de filmes ou fábulas)
- 01 Fantasia (Animalzinho)
- 01 Pacote de palito (sorvete - verde)
- 01 Pacote de prendedor de roupas (grande)
- 02 Potes de massa de modelar 500g (Soft Acrilex)
- 20 Botões iguais
- 01 Metro de tecido tricoline com estampa infantil (NÃO É TECIDO ESCOLAR)
- 01 Metro de CONTACT transparente
- 01 Durex colorido (VERDE)
- 06 Colas bastão grande (Pritt)
- 02 Colas brancas
- 01 Caixa de cola colorida (06 cores)
- 01 Caixa de cola colorida (com gliter)
- 05 Refis de cola quente grossa
- 01 Caixa de pintura a dedo
- 02 Telas para pintura (20x30)
- 01 Pincel nº 12 (ponta chata)
- 01 Caneta permanente preta (Ponta Media Pilot)
- 01 Novelo de lã (cores claras)
- 01 Rolinho de barbante (laranja)
- 01 Rolo de fitilho (branco)
- 01 Pote de tinta para tecido ACRILEX (verde claro)
- 01 Caixa de cotonetes
- 04 Borrachas grandes
- 02 Apontadores com depósito (JUMBO)
- 04 Lápis pretos triangulares (JUMBO)
- 01 Tesoura sem ponta (com mola)
- 01 Estojo duplo
- 02 Caixas de lápis de cor (12 cores - JUMBO)
- 02 Caixas de giz de cera (12 cores - JUMBO)
- 01 Pasta fina grande com elástico (azul)
- 01 Pasta fina pequena com elástico (azul)
- 01 Avental para pintura
- 01 Copo plástico duro (com nome)
- 01 Caderno universitário capa dura (96 folhas com espiral/Grande)
- 02 Revistas para recorte (OBSERVAR CONTEÚDO)
- 01 Fita de cetim 10mx10mm (cores claras)
- 02 Folhas de EVA - Bege (trazer todas as folhas abertas e sem identificação)
- 500 FOLHAS DE SULFITE - Pacote fechado A4 (CHAMEX)
- 01 PACOTE DE PAPEL Eco Cores (moldura/7 cores)
- 01 Pacote de cartelas de adesivos circulares 19mm (cores claras)
- 01 Pacote de papel EcoCores liso A4 (Nova Print)

#marque
omundo

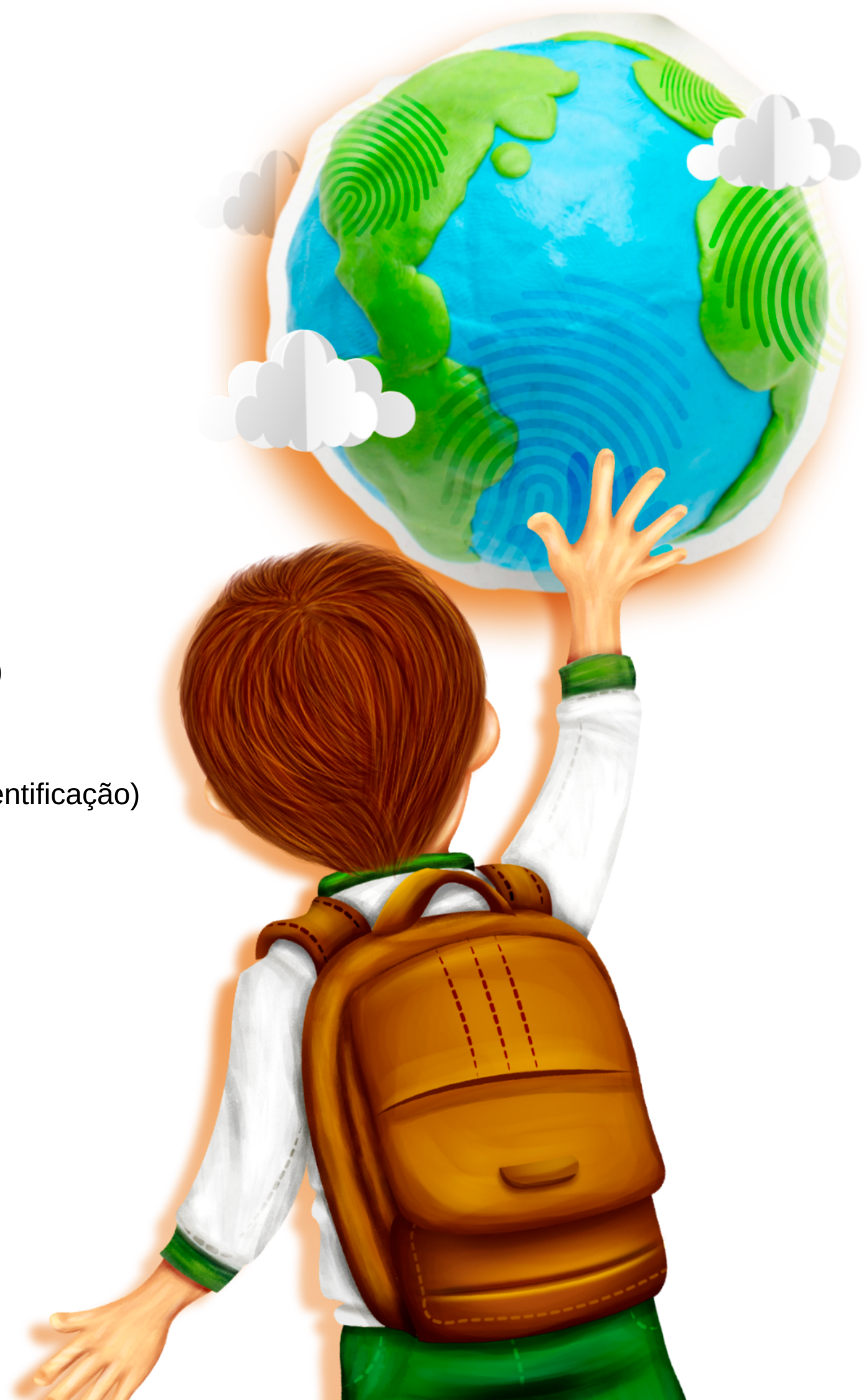



AVISOS IMPORTANTES

29/01/2021 (Sexta) - Reunião com a professora e entrega dos materiais escolares. NESTE DIA NÃO HAVERÁ AULA.

Horários da reunião:

MANHÃ: 9h às 11h.

TARDE: 14h às 16h.



01/02/2021 (Segunda) - Início das aulas

Horários das aulas:

MANHÃ: 7h20 às 11h50 (segunda à sexta)

TARDE: 12h45 às 17h35 (segunda à quinta)
12h45 às 16h (sexta).



MATERIAL DIDÁTICO - R\$ 615,00 em até 6x no cartão de crédito ou com 10% de desconto no pagamento à vista.

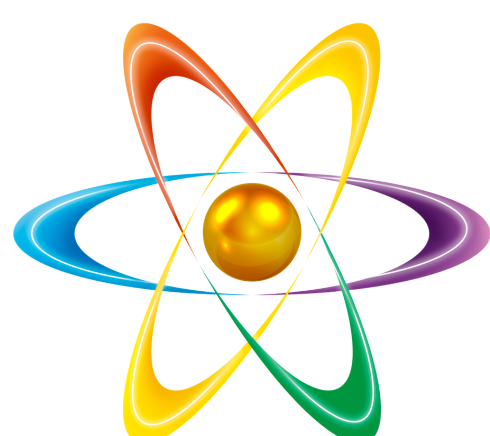

**SISTEMA
EDUCACIONAL
GÊNESIS**



Escolas conveniadas tem benefícios

na compra do material escolar

- gravação na tesoura
 - etiqueta impressa c/ nome do aluno
 - desconto especial para alunos da Escola Isaac Newton
- Informe-se sobre as condições!

Evite filas na hora de comprar seu material Informe-se!

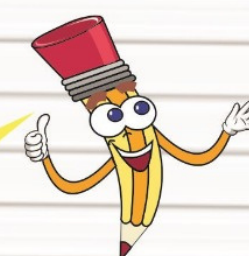

Já temos seu orçamento pronto! Ligue e informe-se

☎ 2289-1177

📷 @papelariapremium

📞 96611-5997 (apenas mensagem) ✉ listas@papelariapremium.com.br

Rua José Mascarenhas - nº 1.244 - Vila Matilde